森のテングを笑わそう
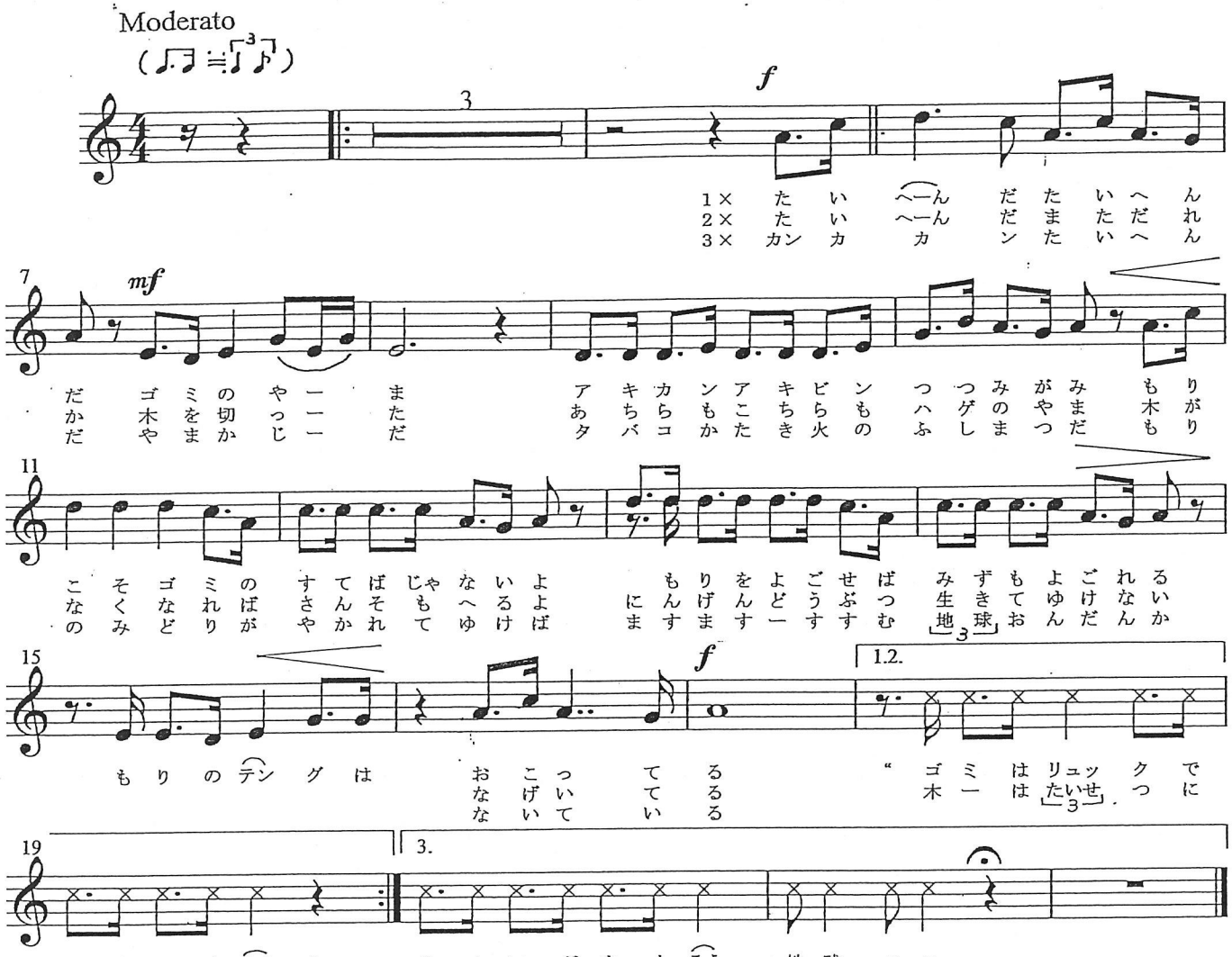
詞：大家·涼
曲：宮川 彬良